



Diário Oficial do **MUNICÍPIO**

Prefeitura Municipal de Nova Itarana

1

Sexta-feira • 29 de Maio de 2020 • Ano • Nº 1344

Esta edição encontra-se no site oficial deste ente.

Prefeitura Municipal de Nova Itarana publica:

- **Audiência Pública - 1º Quadrimestre de 2020.**

Imprensa Oficial

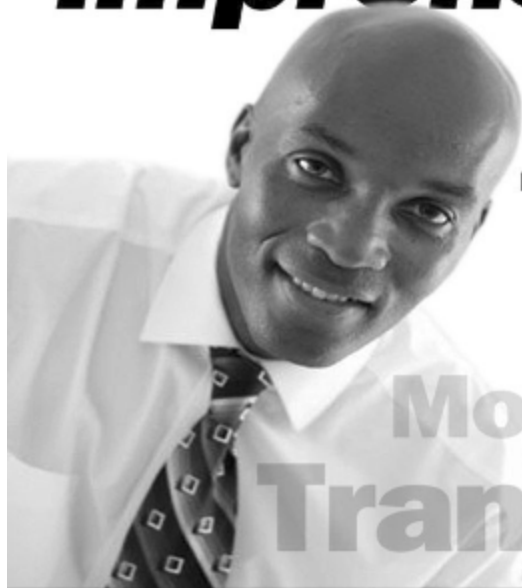

Gestão transparente.
Os atos do gestor são publicados
no Diário Oficial próprio do município.

autonomia
Modernidade
Transparência

Atos Administrativos





O QUE UMA AUDIÊNCIA PÚBLICA?

É um dos instrumentos de transparência da gestão fiscal trazidos pela Lei de Responsabilidade Fiscal – LRF, cujo objetivo é envolver a população nos processos de elaboração e execução dos planos, lei de diretrizes orçamentárias e orçamentos.



Da Transparência, Controle e Fiscalização Lei Complementar nº 101/2000

Art. 9º § 4º - Até o final dos meses de maio, setembro e fevereiro, o Poder Executivo demonstrará e avaliará o cumprimento das metas fiscais de cada quadrimestre, em audiência pública na comissão referida no § 1º do art. 166 da Constituição ou equivalente nas Casas Legislativas Estaduais e Municipais.



AVALIAÇÃO DO CUMPRIMENTO DAS METAS FISCAIS DO 1º QUADRIMESTRE DE 2020



RESULTADO PRIMÁRIO

- **Indica se os níveis de gastos orçamentários dos entes federativos são compatíveis com a sua arrecadação, ou seja, se as Receitas Primárias são capazes de suportar as Despesas Primárias**



RESULTADO PRIMÁRIO E RESULTADO CORRENTE

<u>Resultado Primário</u>	-	<u>368.355,04</u>
----------------------------------	----------	--------------------------

Receita Primária Total	-	8.724.823,97
-------------------------------	----------	---------------------

Despesa Primária Total	-	8.356.468,93
-------------------------------	----------	---------------------

O Superávit corrente registrado indica que houve o cumprimento da meta para o 1º quadrimestre de 2020.



RESULTADO NOMINAL

- **Resultado Nominal: o resultado nominal equivale à variação total da dívida fiscal líquida no período.**



RESULTADO NOMINAL

Dívida Fiscal Líquida em 01/01/2020 - 10.464.436,80

Dívida Fiscal Líquida em 30/04/2020 - 8.939.913,60

Resultado Nominal - 1.524.523,20



RECEITAS

RECEITAS TOTAIS

VALOR PREVISTO	24.876.859,41
-----------------------	----------------------

VALOR REALIZADO	8.729.024,68
------------------------	---------------------

O valor da receita realizada corresponde a 35,09 % da receita estimada para o exercício.



RECEITAS CORRENTES **9.315.906,84** **35,21%**

RECEITAS TRIBUTÁRIAS **459.847,23** **28,84%**

(ISS, IPTU, ITBI, IRRF e TAXAS)

TRANSF. CORRENTES **8.846.631,88** **35,89%**

FPM **3.299.870,02** - **33,57%**

ICMS **621.971,22** - **22,11%**

RECEITA DE CAPITAL **R\$ 200.747,55** - **23,72%**



DESPESAS

DESPEZA TOTAL

VALOR PREVISTO **24.876.859,41**

VALOR REALIZADO **6.752.007,69**

O valor da despesa realizada corresponde a 27,14% da despesa fixada para o exercício.



DESPESAS

DESPESAS CORRENTES	5.903.290,12	26,71%
---------------------------	---------------------	---------------

PESSOAL E ENCARGOS SOCIAIS	3.504.557,98	
----------------------------	--------------	--

JUROS E ENCARGOS DA DÍVIDA	0,00	
----------------------------	------	--

OUTRAS DESPESAS CORRENTES	2.398.732,14	
---------------------------	--------------	--

DESPESAS DE CAPITAL	848.717,57	32,19%
----------------------------	-------------------	---------------



DESPESA COM PESSOAL E LIMITES

- **A LRF estabelece os limites de Despesa com Pessoal nos artigos: 18 a 23.**





DESPESA COM PESSOAL E LIMITES

RECEITA CORRENTE LÍQUIDA	R\$ 25.401.198,42
LIMITE MÁX. – 54% (ART. 20 LRF)	R\$ 13.716.647,15
LIMITE PRUDENCIAL – 95% do limite máx.	R\$ 13.030.814,79
DESPESA REALIZADA COM PESSOAL, ASSESSORIAS E TERCEIRIZADOS.	R\$ 12.996.993,64
PERCENTUAL DA DESPESA COM PESSOAL	51,17%



As despesas com **SAÚDE** se mantiveram conforme abaixo descrito:

DESPESA TOTAL COM SAÚDE DE ATÉ O MÊS: 1.1370.385,72

VALOR FINANCIADO PELO SUS: 650.586,78

VALOR INVESTIDO PELO MUNICÍPIO: 619.477,06

PERCENTUAL APLICADO ATÉ O MÊS: **14,13%**

VALOR INVESTIDO ABAIXO DO ÍNDICE 38.208,25



As despesas com **EDUCAÇÃO** se mantiveram conforme abaixo descrito:

DESPESA TOTAL COM MDE ATÉ O MÊS:	2.425.382,59
<u>VALOR FUNDEB</u>	<u>2.334.840,39</u>
<u>VALOR INVESTIDO PELO MUNICÍPIO:</u>	<u>90.542,20</u>
<u>PERCENTUAL APLICADO ATÉ O MÊS:</u>	19,01%
<u>OUTRAS DESPESAS COM RECURSOS LIVRES</u>	<u>44.000,00</u>
<u>VALOR FINANCIADO PELO FNDE:</u>	<u>10.756,58</u>
<u>VALOR FINANCIADO PELO QSE</u>	<u>35.708,33</u>
DESPESA TOTAL EDUCAÇÃO:	2.515.847,50



APLICAÇÃO DOS RECURSOS DO FUNDEB

RECEITA FUNDEB

2.881.786,31

REMUNERAÇÃO DO MAGISTÉRIO

1.315.667,15

45,65%



REPASSE DE DUODÉCIMO JAN A ABR/2020

VALOR A REPASSAR: 316.698,20

VALOR REPASSADO: 260.365,03

Diferença: -56.333,17



SALDOS POR FONTE DE RECURSOS

FONTE	VALOR
REC. ORDINÁRIOS (LIVRE)	60.929,00
EDUCAÇÃO	2.012,31
SALARIO EDUCAÇÃO	22.462,40
FNDE	118.094,06
CIDE	79,85
FUNDEB	473.006,74
CONVÊNIOS	113.604,54
FNAS E FEAS	90.706,20
FIES	68,90
FEP ROYALTIES/CESSÃO ONEROSA	478.091,71
FCBA	1.476,80
SAÚDE (REC. PRÓPRIOS)	27.067,83
SAÚDE (REC. SUS)	1.403.397,93

TOTAL DISPONÍVEL 2.790.752,09



Obrigado!

**Prefeitura Municipal de Nova
Itarana**

